En marche pour le 80 km/h !

Paroles de Sylvie Brun et Thierry Coudret

1er Couplet :

Un' auto sur la route en juillet
Crois' un panneau tout de rouge cerclé.
Ell' sourit : « Tiens ! J'ai dû trop picolé...
Le huit a le neuf remplacé ! »

Perdue dans ses pensées, la bell' auto
en oublie de rouler en escargot.
Ell' se dit : « Mince, j'ai pris un radar...
J'ai vu un éclair quelque part ! »

2ème Couplet :

Très en colèr', la puissante berlin'
maudit plus encor' cette loi crétin'.
Ell' se moqu' : « Pff ! Y aura moins d'accidents !
... Mais si on s'endort au volant?! »

Ell' est d'accord avec son pot' motard
qui manifeste contre ce bobard.
Il lui dit : « Quatre-vingts, c'est du racket !
Va falloir cracher les pépett's ! »

Refrain :

À quatre-vingts, c'est qui qui va payer ?
Eh ! Devinez ! C'est bibi avec ces PV !
À quatre-vingts, c'est qui qui va râler ?
C'est moi Bibi qu'on prend pour une vache à lait !
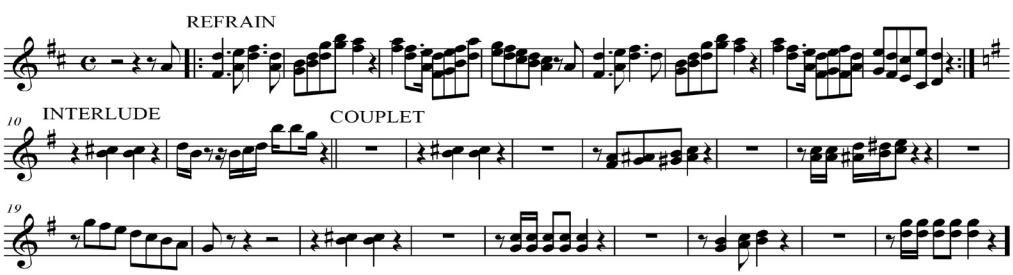
Orchestration Cuivres en SI B